日額定額制レンタルサービスのご案内

患者さまの入院環境の向上を目的として下記のサービスを日額レンタルにてご提供しております

テレビ・冷蔵庫 レンタルサービス

PERS Pay®



1日440円（税込）

テレビ・冷蔵庫

地上デジタル放送 見放題 & 冷蔵庫 使い放題！

■ テレビをご覧の際はイヤホンをご使用ください。イヤホンは1階売店で購入いただけます。

お申し込み・お支払いについては裏面をご覧ください

お問合せ窓口

株式会社パースジャパン　PERS JAPAN CO.,LTD.

050−2030−7756

受付時間　平日 月～金 10:00～18:00

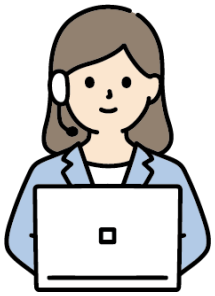

【ご利用施設名】
野田病院
ご利用施設名をお知らせください

※ お問合せには通話料がかかります。
※ 受付時間内にご連絡くださいますようお願いいたします。
※ 施設では、本サービスに関するお問い合わせには対応できません。

お申し込みについて

ご自身のスマートフォンやPCにて下記QRコードまたはURLよりお申し込みいただけます
お申し込み時、入院病棟は【野田病院 病室】を選択してください。

QRコード

■ QRコードの読み取りは、スマートフォンのカメラアプリをご使用ください。
https://persjapan.com/ndho

※ 当日16:30以降のお申し込みは、翌日からご利用開始となるため、利用開始日は 翌日の日付を指定してください。

※ 事前にQRコードにてお申し込みをされた場合は、ご入院時にお申し出ください。

※ 申し込み完了の返信メールは、送信しておりません。

※ 退院時のお手続きは不要です。



マイページ機能
(QR申込の方のみ)

QRコードから申し込まれた方は、マイページ機能をご利用いただけます。
マイページ機能は右記QRコードよりアクセスしてください。
マイページでは、領収書のダウンロード・利用明細確認が行えます。

マイページ QRコード

お支払いについて

ご入院中のご利用料金は、毎月1回(月末締め)ご請求させていただきます。

クレジットカード払い

※ WEB申込みのみ選択可能です(手数料無料)。

VISA / MasterCard / JCB / AMERICAN EXPRESS / Diners Club INTERNATIONAL

※ デビットカードのご利用はご遠慮いただいております。



請求書後払い

WEBまたは利用申込書にてお申し込みいただけます。
お支払い方法はお選びいただけますので、詳細は請求書をご確認ください。



- 請求書は、株式会社キャッチボール(後払い.com)または株式会社パースジャパンより、ご利用終了後、または毎月1回の月末締めの請求処理後、2～3週間程度でお届けいたします。
- 1回のご入院につき、初回のみ請求書発行(後払い)手数料として、240円(税込)を別途ご負担いただきます。また、請求書の再発行には、発行手数料390円(税込)をご負担いただきます。
- お支払いの際には別途手数料が発生する場合がございます。
  【コンビニエンスストア】支払手数料なし
  【スマホ決済】 決済手数料なし
  【郵便局・銀行】 振込手数料あり

支払手数料なし
PayPay / PayB / Fami Pay / ゆうちょPay / Rakuten 楽天銀行

振込手数料あり



ご利用上の注意

- 本サービスは、株式会社パースジャパンとの契約に基づくものであり、入院費とは別にご請求させていただきます。なお、料金のお支払いや徴収等につきましては、病院は一切関与しておりませんので、あらかじめご了承ください。
- お申し込み後はご利用の有無にかかわらず、開始日から終了日まで全日数分の料金が発生いたします。
  【例】入院日：4月1日(10:00) ／ 退院日：4月6日(10:00) の場合 6日間 × 440円 = 2,640円(税込)
- 開始日および終了日(入退院日)については、時間帯にかかわらず、それぞれ1日分の料金が発生いたします。
- 外泊などにより終日(2泊3日以上)病院を不在にされた場合は、本サービスの料金は発生いたしません。
- 上記の「お支払いについて」を十分にご確認のうえ、お申し込みください。
- ご利用料金のご請求は、ご入院中は月1回(毎月末締め)、退院時には退院後に請求させていただきます。
- 請求に必要な情報(退院日等)につきましては、病院より当社へご提供いただいております。
- 当社が取得した個人情報は、本サービスの提供目的以外には一切使用いたしません。